Březen - Test z předmětu Hudební nauka, 4. ročník

Jméno a příjmení žáka/yně: **Dne:**

Otázka číslo 1)

DOPLŇ DO NOTOVÉ OSNOVY STUPNICI **DES DUR + ZAZNAČ, KDE JSOU PŮLTÓNY** V DUROVÉ STUPNICI

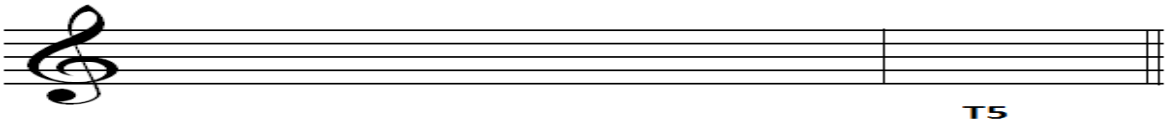

Otázka číslo 2)

ZAPIŠ DO NOTOVÉ OSNOVY STUPNICI **fis moll** (aiolská, harmonická, melodická)

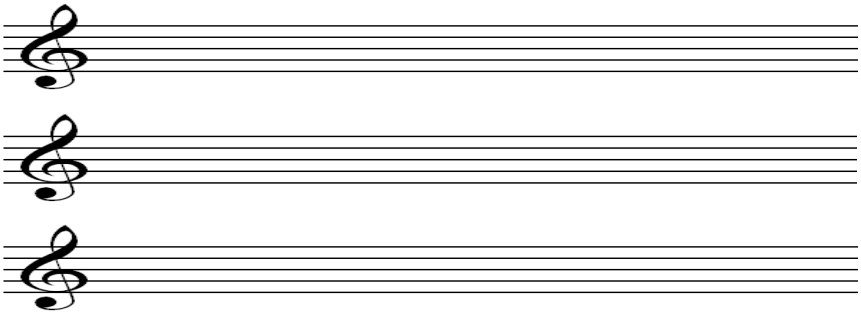

Otázka číslo 3)

VYSVĚTLI, CO JE TO **ENHARMONICKÁ ZÁMĚNA + UVEĎ PŘÍKLAD** (využij obrázku klaviatury)

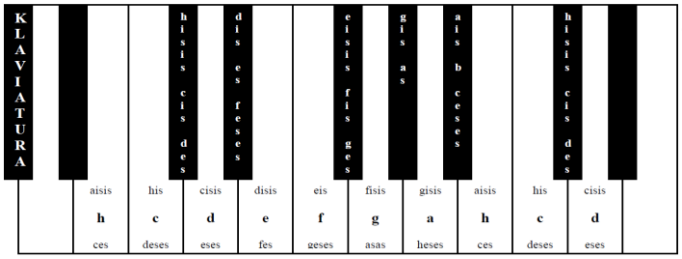

.....

.....

.....

Otázka číslo 4)

DOPLŇ RYTMUS V 6/8 TAKTU

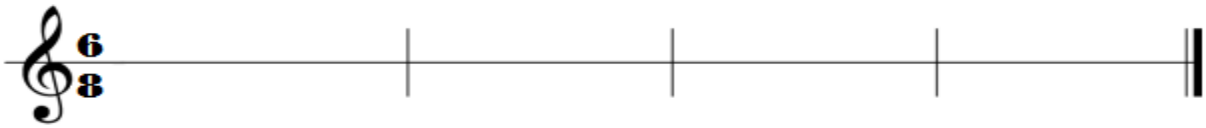

Podpis žáka/yně:

Vyplněný test odevzdejte nejpozději 15. března třídnímu učiteli (učiteli nástroje)